

Szkic mieszkania przy ul. Poincaré 374b/13

$\frac{115}{192}$

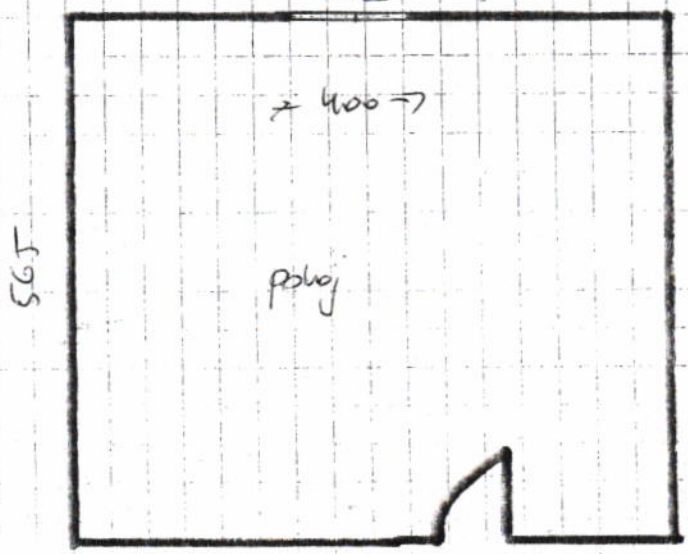

wyp. 3,50

$\frac{120}{200}$

WC - 4-półne na klatce schodowej

ODDZIAŁ EKSPLOATACJI BUDYNKÓW NR 5
Inspektor ds. Technicznych

Handwritten signature
Maria Blach